

Beispiele zu SmiloBACK

Die Beispiele zeigen einen Querschnitt der Leistungen von SmiloBACK und sind teilweise modulabhängig.

Welche Funktionen bereits ohne Module enthalten sind zeigt die „Checkliste-Basic“.

Produktinformation

Das ist **Standard** in SmiloBACK, **Produktinfo** bereits mit Bild, Kilopreisberechnung (Preisauszeichnung Brote..), etc. ...

Nr.	Name	Menge Kg	Anteil %	Fett	Ges.Fetts.	K.Hydrate	dav.Zucker	Eiweiß	Salz
0011	Weizenmehl 550	0,0775	77,47	0,852	0,15	54,768	0,54	8,056	0,01
0001	Wasser	0,0152	15,18						
0401	Brötchenbackmittel	0,0035	3,49	0,558		1,708		0,227	
0710	Hefe	0,0023	2,32	0,035		0,744		0,827	
0701	Meersalz	0,0015	1,55						

The 'Werte je 100g' section shows the following values: 1206,47 KJ, 284,68 kcal, 4,77 BE, 1 BE entspr.: 20,96 gr, Stückgewicht: 0,047 Kg, Gew.Verlust/Art.: 22,00 %.

..oder die Erweiterung: **Produktmanager**, mit Erstellung eigener **Datenblätter** bis zur **automatischen Berechnung** der Zutaten + Nährwerte nach QUID..

Etiketten und Preisauszeichnung

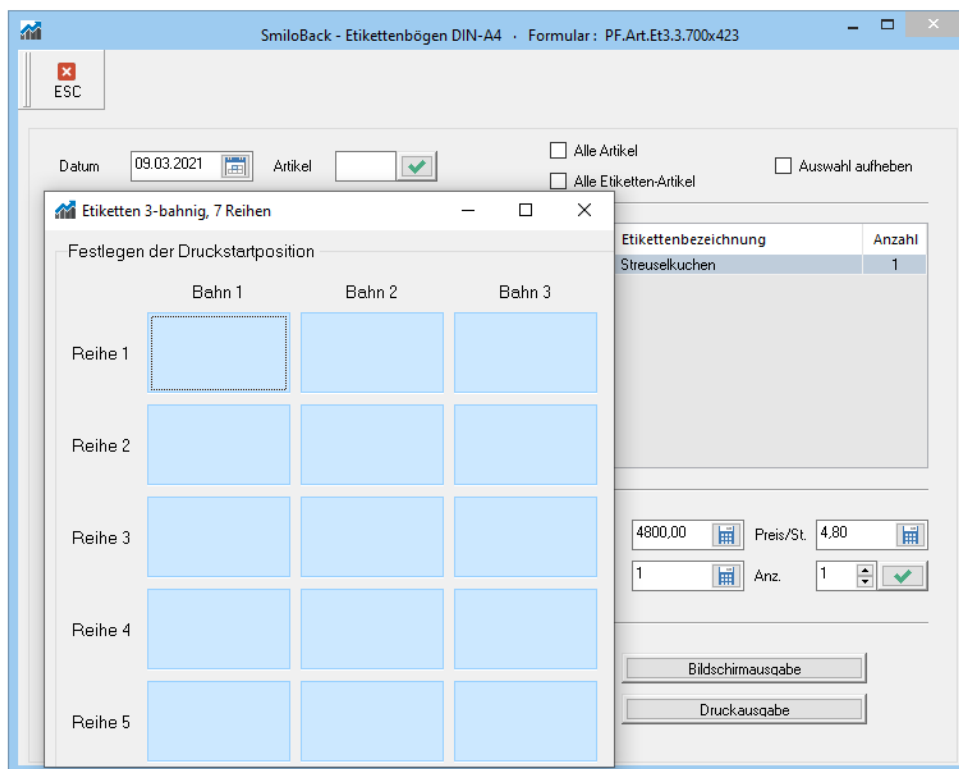

Endlosetiketten auf Textdrucker oder Preisschilder auf Vorlagenformulare...

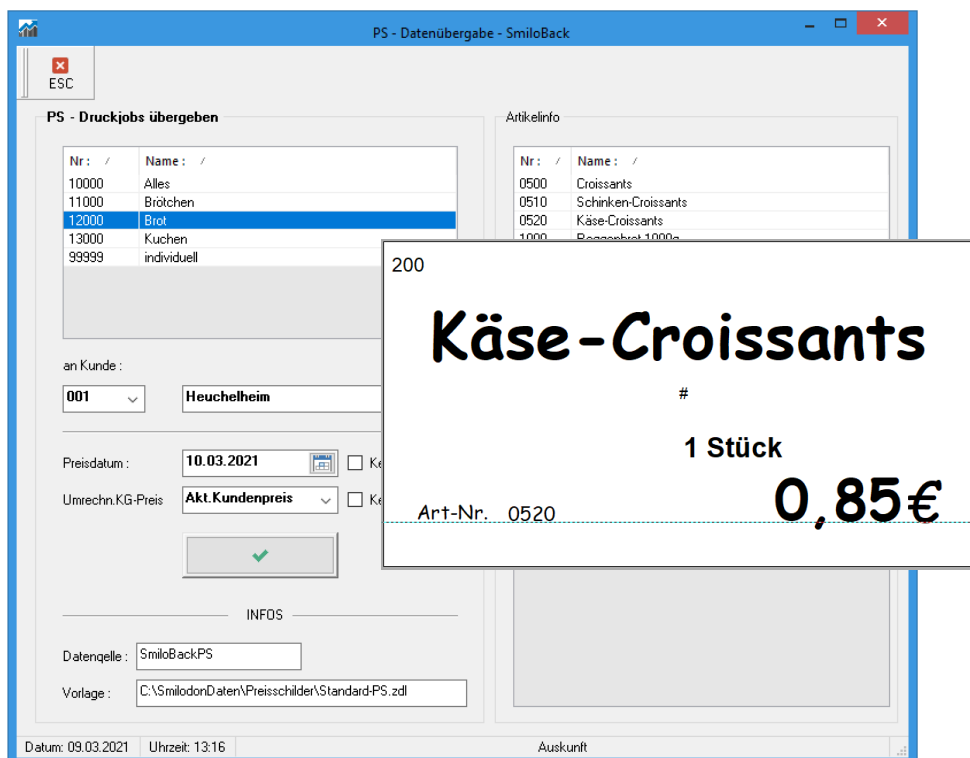

Mit wenigen Schritten zum perfekt
,geschriebenen' Preisschild (beachten Sie die gesetzl. Regelungen).

Backzettel und Ladeliste

Bäckerei							
Backzettel für Sa 19.03.2022				Ausdruck	01.06.2022	16:36	Seite 1
ArtNr	Artikelbezeichnung	Best-Menge	GU / Vorprod.	Prod-Menge	Anz.	Chargen	Rest
0010	Brötchen	1250		1250	41	Dielen	20
0030	Sesambrötchen	30		30	1	Pressen	RND
	* Sesam		Kg	0,300			
0040	Käsebrötchen °	35		35	1	Pressen	5
	* Geriebener Käse		Kg	0,700			

Backzettel für beliebige Produktionsbereiche mit variabler Darstellung

Roggenbrot				Ges.:		150.500 kg
Zutaten	1X	75.000 kg	1X	75.500 kg		
Hefe		0.815 Kg		0.821 Kg		
Sauerteig		16.304 Kg		16.413 Kg		
Wasser		24.457 Ltr		24.620 Ltr		
Weizenmehl 812		8.152 Kg		8.207 Kg		
Roggenmehl 997		24.457 Kg		24.620 Kg		
Meersalz		0.815 Kg		0.821 Kg		
Sauerteig frisch				Ges.:		47.825 kg
Zutaten	1X	47.825 kg				
Wasser		14.492 Ltr			kühl	
Anstellgut		4.348 Kg				
Roggenmehl 997		28.985 Kg				
Für Roggenmischbrot		5.083 kg Teig in Teig				
Für Roggenmischbrot		10.025 kg Teig in Teig				
Für Roggenbrot		32.717 kg Teig in Teig				

Wahlweise mit Rezepturen und Auflösung, separat oder ohne..

Sandwichproduktion							
Froster-Entnahmeliste				Ausdruck 10.06.2016			
für Mi 11.05.2016				Seite 1			
Frosterkorrektur NICHT eingeschaltet							
ArtNr	Artikelbezeichnung	Best.- Menge	alter Bestand	Entn.	Prod.- Menge	davon Frosten	neuer Bestand
0500	Croissants	30	70	30	90	90	130
0510	Schinken-Croissant	10	1	1	90	81	81
0520	Käse-Croissants		15		90	90	105

Vorproduktionsplanung über Gärunterbrecher und Froster

Bäckerei

GÄRUNTERBRECHER
Bestückung für Do 12.05.2016

Ausdruck 10.06.2016
Seite 1

ArtNr	Artikelbezeichnung	Prod.Menge	Anz.Chargen	Über
Rez.100 Brötchenteig			20:00	82.93 kg
0010	Brötchen	1260	42 Stück	RND
0020	Mohnbrötchen	32	2 Pressen	28

Gärunterbrecher mit Planmengen / Woche oder (wahlweise) mit automatischer Berechnung der benötigten Vorproduktionsmengen

Ladeliste Mittwoch, 11.05.2016											
Bäckerei Mustermann GmbH · Höhenstr.14a · 35435 Wettenberg											
Brot/Brötchen		Tour Marburg I				Alle Liefer.				Seite 1	
Nr	Artikelbezeichnung	Wetter Süd	Wett. Nord	Edeka	Laden Haupt					Summe Seite	Ges.
0010	Brötchen	800	250	100	300					1450	2360
0020	Mohnbrötchen	22	20		25					67	127
0040	Käsebrötchen *	30	30		1					61	206
0100	Zwiebel *	60	50		60					170	360
0105	Roggenbrötchen	120	30							150	420
Wettenberg Nord : test 105											
0110	Zwiebelbrötchen	30	30		50					110	220
Wettenberg Nord : ab 06:15											
0200	Musterartikel									0	0
0500	Croissants	30								30	30
0510	Schinken-Croissants				10					10	10
0520	Käse-Croissants									0	0
1000	Roggenbrot 1000g	30	10		10					50	80
1010	Roggenbrot 1250g	30	5		5					40	55

Ladelisten mit Kunden nach Touren und Artikel nach beliebiger Gruppierung

Kundeninformation

offene Posten:

RE-Nr	RE-Datum	RE-Betrag	Zielfdatum	Offen	letzte Zahl.	Mahn1	Mahndatum	Mahn2	Mahndatum	Mahn3	Mahndatum
2011000227	24.11.2016	268,57	02.12.2016	268,57	0,00	<input checked="" type="checkbox"/>	05.09.2017	<input checked="" type="checkbox"/>	15.09.2017	<input type="checkbox"/>	
2011000228	20.08.2017	83,94	28.08.2017	83,94	0,00	<input checked="" type="checkbox"/>	05.09.2017	<input checked="" type="checkbox"/>	15.09.2017	<input type="checkbox"/>	

Markierungen und entscheidende Felder werden farblich hervorgehoben...

Informationen **über** Ihre Kunden (ohne Umwege direkt im Kundenstamm)...

enthält folgende Kunden

Nr	Name
100	Meier, Josef (Müder Joe)
101	Schulze, Anton
102	Edeka, Niederwalgern
301	Gesamtschule Niederwalgern
302	Philippinum Marburg
403	PBC Lohra

Angebots-Preisliste 09.03.2021

Alle Kunden der Kundengruppe Lieferungen **Angebote für den Zeitraum** 01.07.2019 - 31.07.2019

ArtNr	Artikelbezeichnung	Ang.-Preis
0100	Zwiebel	0,22
0110	Zwiebelbrötchen	0,40
0120	Schinkenbrötchen	0,50
1010	Roggenbrot 1250g	2,50
1060	Roggenmischbrot 1250 g	1,99
1070	Roggenmischbrot 1500 g	2,50

..oder **an** Ihre Kunden..

Kalkulation

Artikel-Kalkulation - SmiloBACK

Letzte Aktualisierung: 09.12.2020 - 10:57 - PLATZ002MH - manuelle Aktual.

ArtNr	Artikelbezeichnung	P A P
0010	Brötchen	0,07
0012	Brötchenteiglinge	0,04
0014	Brötchenteiglinge Diele / 40 Stck.	0,04
0015	Brötchen Blech 20er Teiglinge	0,60
0016	Brötchen 24er	
0018	Chiabrötchen	0,07
0020	Mohnbrötchen	0,15
0020B	Mohnbrötchen, Paarweck	0,20
0022	Mohnbrötchen Party	0,08

Kalkulation.Nr. 01 Text Verkauf

ArtNr	Kalk.Nr.	Text
0010	01	Verkauf
0010	02	Lieferkunden
0010	03	TEST mit neuer Rezeptur

Einstellungen/Kalkulation | Einstellungen/Zeiten | **Zielpreiskalkulation** | Deckungsbeitrag | Deckungsbeitrag/Var. | Snack / Verpackung

Kalkulationsergebnisse Zielpreiskalkulation

Je Stück 600 Stück Je Stück 600 Stück

Wareneinsatz	0,022	12,960	9,41 %	Zielpreis	0,360	216,000
+ Betriebskost.Prod.	0,028	17,040				
= Produktionskosten	0,050	30,000				
+ Gewinnaufschlag	0,015	9,000				
+ Verk./Ret.-Kosten	0,165	98,743				
= Summe Netto	0,230	137,743				
+ MwSt 5,00 %	0,011	6,887				
= Summe Brutto	0,241	144,630				

Zielpreiskalkulation

09.03.2021

0010 Brötchen		Kalk.-Modell 01 Verkauf		Produktionsort	01200 Bäckerei
Stückzahl	600 = 20,00 Pressen	Betr.Kostensatz	0,45 €	Rezeptur	100 Brötchenteig
P A P	0,05 €	mit Aufschlag	0,07 €	Kalk.-Rezeptur	100 Brötchenteig
				MwSt-Satz	MwSt 1 WE / Stück: 0,022 €
					davon Snack+Verp.: 0,000 €

Kalkulationsergebnisse		Zielpreis je Stück	0,36 €
		Risiko & Gewinn	30,00 %
		Verkaufskosten	40,00 %
		Retourenanteil	8,00 %

Zielpreis kalkulation		Rückwärtskalkulation			
je Stück	600 Stück	je Stück	600 Stück		
Wareneinsatz	0,02 €	12,96	Zielpreis Brutto	0,36 €	216,00

Rückwärtskalkulation Artikel

09.03.2021

Sortiert nach Ertragsziffer (ABC)

Nr	Bezeichnung	Kalk. Stck.	Ziel Brutto	Netto	Verk. + Retour	Prod.-Kost.	Gewinn	Ertragsziffer
0010	Brötchen	600	216,00	205,71	98,74	30,00	76,97	
Kalk.: 01	Verkauf	Je St.	0,36	0,34	0,16	0,05	0,128	7,74
0010	Brötchen	300	108,00	102,86	49,37	11,28	42,21	
Kalk.: 02	Lieferkunden	Je St.	0,36	0,34	0,16	0,04	0,141	5,39
0010	Brötchen	600	216,00	201,87	106,99	33,03	61,85	
Kalk.: 03	TEST mit neuer Rezeptur	Je St.	0,36	0,34	0,18	0,06	0,103	4,05
0020	Mohnbrötchen	150	75,00	71,43	37,86	18,24	15,33	
Kalk.: 01	Verkauf...Standard	Je St.	0,50	0,48	0,25	0,12	0,102	2,96
0105	Roggenbrötchen	300	165,00	157,14	69,14	62,44	25,56	
Kalk.: 01	Standard	Je St.	0,55	0,52	0,23	0,21	0,085	2,89
2200	Schwabenkorn 500g	48	117,60	112,00	49,28	56,50	6,22	
Kalk.: 01	Standard Verkaufskalkula	Je St.	2,45	2,33	1,03	1,18	0,130	2,63
1000	Roggenbrot 1000g	80	200,00	186,92	98,13	60,51	28,28	
Kalk.: 1	Verkauf	Je St.	2,50	2,34	1,23	0,76	0,353	1,70
9020	Dose Cola	12	15,00	12,61	5,04	0,95	6,61	
Kalk.: 1	Handelswarenkalkulation	Je St.	1,25	1,05	0,42	0,08	0,551	0,32

Gleichzeitige Ergebnisse bei Zielpreiskalkulation, Deckungsbeitragskalkulation, artikel- und rezepturgenau., Kalkulationsblätter oder –Listen. So können Sie leicht ertragschwache Artikel finden.

Kassenanbindung und Kommunikation

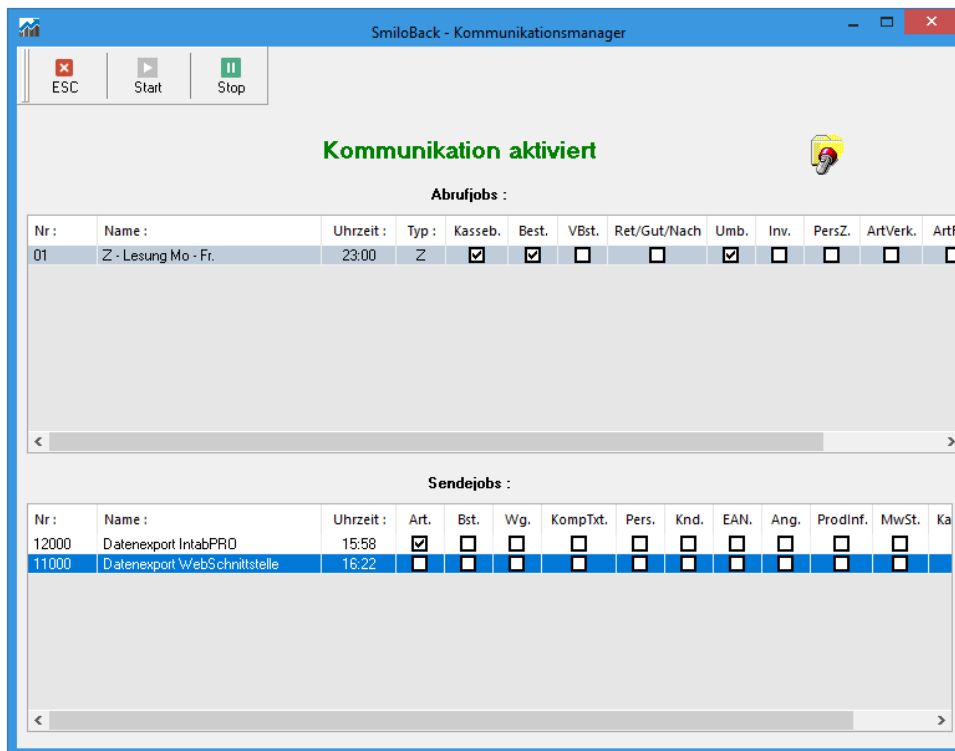

Schnittstelle zu allen modernen Kassensystemen, zeigesteuerter Datenaustausch...

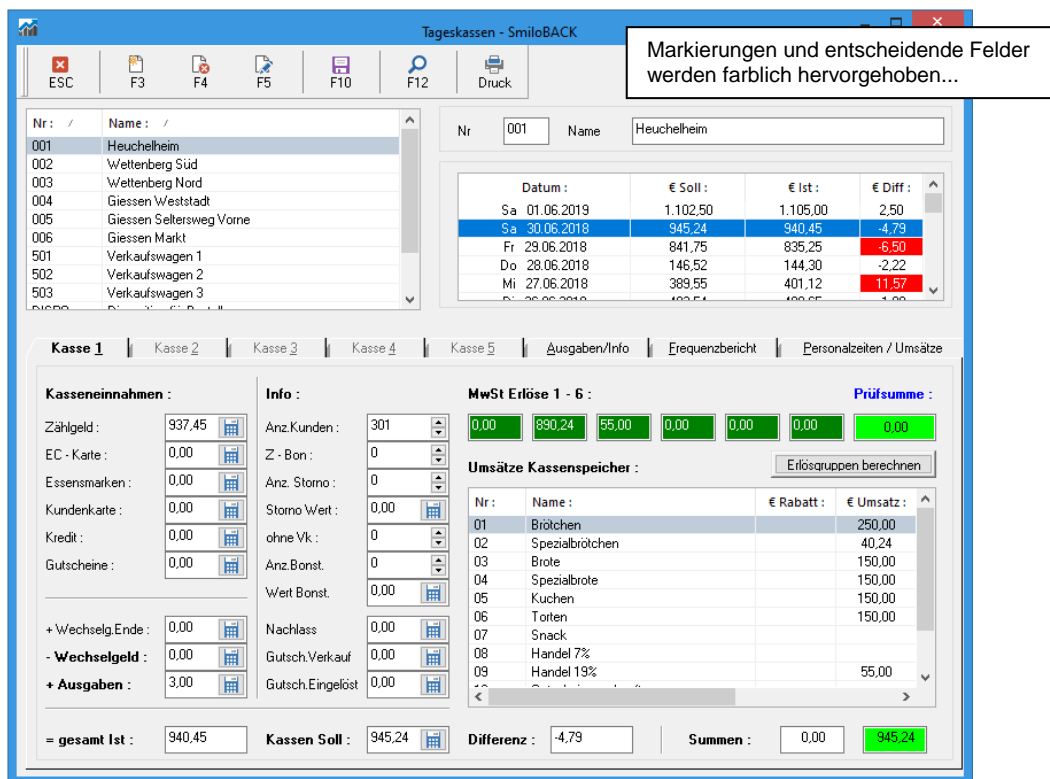

Verarbeitung der Daten in Programmpunkt Tageskassen. Für Berichte, Kassenbuch, etc.

Filialcontrolling

SmiloBack - Filialkontrolle

Filialauswahl / Auswertungszeitraum
 001 Heuchelheim von/bis 01.09.2010 - 30.09.2010 Kassen-Ist f. Sollbestand

Auswertung

Warenfluss / Geldfluss				Bestandskontrolle			
Lieferwert lt. Lieferscheine	15754,71	(Bst + Nch - Gut.)		Inventurbestand Anfang	84,50		
- Retouren	1289,63	8,19 %		+ Belastungswert Filiale	14465,08		
= Belastungswert Filiale	14465,08			- Abverkauf Kasse + Rab.	13915,30		
Kassen - Ist	13915,30			= Sollbestand	634,28		
Kassen - Soll	13983,75	10,00 Gew.Rabatt		- Inventur Ende	402,40		
Kassendifferenz	-68,45			= Filialdifferenz	231,88	1,60 %	

GrpNr	Gruppe Name	Inv.Anfang	Lieferwert	Ret.Wert	Retour %	Belastung	Abverkauf	Sollbestand	Inv.Ende	Differenz
1000	Backwaren	84,50	13.404,71	1.289,63	9,62	12.115,08	11.728,75	470,83	351,00	119,83
3000	Handel 7%		900,00							
4000	Handel 19%		800,00							

Markierungen und entscheidende Felder werden farblich hervorgehoben...

Auf einen Blick sehen Sie Differenzen und wo sie entstehen..

Abverkaufskontrolle 30.06.2018
 Druckdatum : 09.03.2021

001 Heuchelheim

Abverkaufswert: 1.005,95 € Erster VK : 07:00 / Letzter VK : 18:00

ArtNr	Artikelname	VK - Menge	Lief.- Menge	Ret.- Menge	Erster VK	Letzter VK
0010	Brötchen	350,00	350,00		07:00	18:00
0012	Brötchenteiglinge	210,00	210,00		00:00	00:00
0020	Mohnbrötchen	200,00	200,00		00:00	00:00
0040	Käsebrötchen *	45,00	50,00	5,00	00:00	00:00
0100	Zwiebel *	100,00	120,00	20,00	00:00	00:00

Gesamtbericht Soll / Ist
 Bäckerei Mustermann GmbH · Höhenstr.14a · 35435 Wetztenberg

Fil.: 001 Heuchelheim Statistikzuordnung wird verwendet
 Zeitraum 30.06.2018 - 30.06.2018 Inventurbestände werden berücksichtigt Druckdatum: 09.03.2021 Seite 1

Artikel	Lieferung	Davon Zuordn	Davon Umbelast	Retoure	Soll - VK	IST - VK	Differenz
0010	Brötchen	560	210,0		560	560	
0020	Mohnbrötchen	200			200	200	
0040	Käsebrötchen *	50		5	45	45	
0100	Zwiebel *	120		20	100	100	

Sofortdruck der Bildschirmauswertung, Listen- und Vergleichsauswertungen, Formulare können nach Ihren Vorgaben angepasst werden..

Kassenbuch

Das integrierte Kassenbuch erhält seine Filialumsätze direkt aus den Tageskassen, einstellbar sind die Übernahme nach Kassenspeicher, nach Umsatzerlösgruppen, nach Kassen-Ist oder –Soll, Bank-einzahlung, etc.

Sie können beliebig viele Kassenbücher führen. Die FiBu-Schnittstelle sorgt für die Weitergabe der Daten und zusätzliche Kosteneinsparung (Buchungskosten..).

KB Nr.	BU Datum	Einnahme	Ausgabe	Ifd. Bestand	MwSt	Kto-Nr.	Kto-Name	Kto-Gruppe	Kst	RgNr	KndNr	BelegNr	Aus Tageska	Gesperrt
1	05.07.2020	- €	41,50 €	5.262,95 €	MwSt 2	4250	Tanken	4000	2000				219	Nein
2	03.07.2020	- €	15,00 €	5.304,45 €	MwSt 2	4250	Tanken, ffff	4000	2000				218	Nein
3	03.07.2020	250,00 €	- €	5.319,45 €	MwSt 2	8400	Erlöse 19%	8000	1000				217	Nein
4	02.07.2020	- €	500,00 €	5.069,45 €	MwSt 2	1200	Bank	4000	2000				216	Nein
5	02.07.2020	1.000,00 €	- €	5.569,45 €	MwSt 1	8300	Erlöse 7% \ Kst.Nr.:1000	8000	1000				215	Nein

Rechnungswesen

Die integrierte Fakturierung erstellt Kundenrechnungen, Proformarechnungen, Rechnungsvorschau, Sammelrechnungen, Artikel- oder Lieferscheinendbetragsrechnungen.

Sie verfügen bereits ohne Moduleinsatz über ein Rechnungsausgangsbuch und OP-Listen - mit dem Modul Rechnungswesen zusätzlich über Schnittstellen zum Zahlungsverkehr (Überweisung und Lastschrift), Mahnwesen und FiBu-Schnittstellen (Debitoren und Kreditoren).

Bäckerei Mustermann GmbH

Inh. Franz Huber-Vollmilch

Bäckerei - Mustermann - Höhenstr.14a - 35435 Wettenberg

Josef Meier
Bäckerei+Lebensmittel
Hauptstr. 10
Postfach
D 50250 Pulheim

Höhenstr.14a
D 35435 Wettenberg
0641-877 80 980
0641-877 80 989
E-Mail: info@smilodon-gmbh.de

Sparkasse Siegen (BIC WELADED1SIE)
IBAN: DE 76 46050001 000 1229954

AG Giessen - HRB 3842
Ust-ID : DE47110815
St.Nr. : 987654321

Rechnung 2011000263

Lieferzeit: 05.04.2019 - 16.12.2019

	KndNr	Datum	Seite	FiBu-Kto.	Kst.
	100	Mo 16.03.2020	1	20100	1000

ArtNr	Artikelbezeichnung	Menge	Preis	Rab.%	Preis	MwSt	Gesamt
0010	Brötchen	90	0,25	25,00	0,19	1	16,88 €
0010	Brötchen	100	0,36	25,00	0,27	1	27,00 €
0010	Brötchen	50	0,38	25,00	0,29	1	14,25 €
0010	Brötchen	10	0,40	25,00	0,30	1	3,00 €
0010	Brötchen	240	0,42	25,00	0,32	1	75,60 €
0016	Brötchen 24er	3	0,50	25,00	0,38	1	1,13 €
0018	Chiabrötchen	10	2,85	25,00	2,14	1	21,38 €
0020	Mohnbrötchen	200	0,55	25,00	0,41	1	82,50 €
0020	Mohnbrötchen	160	0,60	25,00	0,45	1	72,00 €

Lieferübersicht zur Rechnung 2011000263

Lieferzeit: 05.04.2019 - 16.12.2019

	KndNr	Datum	Seite	FiBu-Kto.	Kst.
	100	Mo 16.03.2020	1	20100	1000

		Fr 05.04.2019	Do 13.06.2019	Fr 14.06.2019	Mi 07.08.2019	Do 03.10.2019	Do 17.10.2019	Di 22.10.2019	Mo 16.12.2019		
Artikelbezeichnung	Preis	Lief. Ret	Lief. Ret	Lief. Ret	Lief. Ret	Lief. Ret	Lief. Ret	Lief. Ret	Lief. Ret	Lief. Ret	Lief. Ret
Brötchen	0,25		90								
Brötchen	0,36			100							
Brötchen	0,38							50			
Brötchen	0,40								10		
Brötchen	0,42				120	90	30				

Statistiken

Statistiken in Listenform direkt aus SmiloBACK – oder per Mausklick in die Tabellenkalkulation zur automatischen grafischen Auswertung :

Artikel-ABC-Analyse											
(Artikelvergleichsstatistik)											
Ausdruck 07.08.2013											
Seite 1											
Auswertungszeitraum in Monaten / Artikel mit Summen untereinander.											
Statistikzuordnung wurde NICHT verwendet!											
Ausgewählte Artikel 0010 Brötchen											
-RSTOB Rohstoffe ohne Belas											
Auswertungszeitraum 1 2012 - 12 2012											
Pos.	ArtNr	Artikelbezeichnung	Nettoums.	Retourenauswertung (Werte)		Plan-	Lieferung	Retouren-	%	Kum.	
				Lief.(B+N-G)	Retoure	Ret.-%	Stückzahl	Stückzahl	Anteil		
1	0010	Brötchen	3033.48	3151.24	117.76	3.7	7.5	10184	368	27.33	27.3
2	1500	Weizenbrot 500g	2070.00	2070.00				920		18.65	46.0
3	3001	Apfelkuchen, Platte	1033.50	1033.50				265		9.31	55.3
4	2000	Vollkornbrot 750g	696.60	696.60				265		6.28	61.6
5	0100	Zwiebel *	579.00	635.00	56.00	8.8		1270	112	5.22	66.8
6	3011	Kirschkuchen, Platte	526.50	526.50				135		4.74	71.5
7	1000	Roggenbrot 1000g	466.40	466.40				212		4.20	75.7
8	0105	Roggenbrötchen	390.50	440.00	49.50	11.3	5.0	800	90	3.52	79.2
9	0020	Mohrbrötchen	364.25	406.25	42.00	10.3		1037	105	3.28	82.5
10	1010	Roggenbrot 1250g	348.00	348.00				145		3.14	85.7
11	0040	Käsebrötchen *	283.30	327.30	44.00	13.4	5.0	822	110	2.55	88.2
--- B-Artikel											
12	0120	Schinkenbrötchen	206.00	206.00				515		1.86	90.1
13	0110	Zwiebelbrötchen	188.40	188.40				471		1.70	91.8
14	3010	Kirschkuchen, Blech	172.16	172.16				6		1.55	93.3
15	1060	Roggenmischbrot 1250 g	162.50	162.50				65		1.46	94.8
16	3021	Heidelbeerkuchen, Platte	118.50	118.50				30		1.07	95.8

So lässt sich z.B. der Umsatzverlauf von Filialen oder die Entwicklung eines Artikels besser darstellen als nur mit Zahlen...

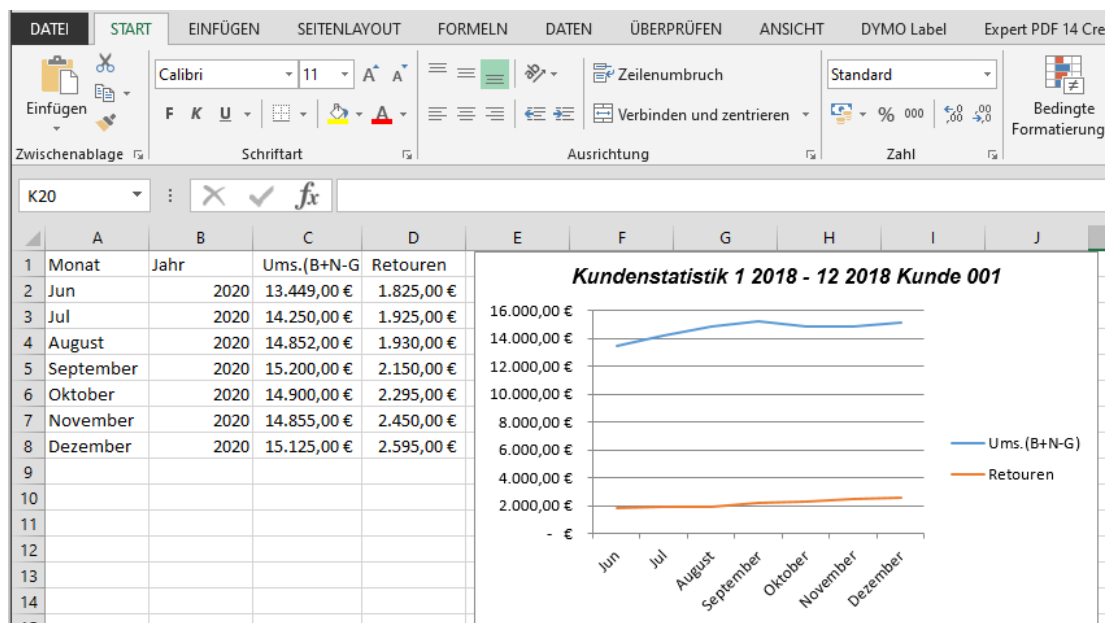

Textverarbeitung

Kundenstammdaten übersichtlich. Z.B. schnell ein Kundenansreiben per Mausklick :

- Customer List:** A table with columns 'Nr.', 'Name', and status indicators. Row 101 is selected.
- Customer Details:** Fields for 'Nr.: 101' and 'Name: Schulze, Anton'. Below are fields for 'Anton Schulze', 'Feinkostlädchen', 'Wallgasse 3', and 'Land / Plz / Ort: D 35112 Fronhausen'.
- Information Tab:** Contains sub-tabs for 'Kommunikation', 'Einstellungen', 'E-Mail', and 'SmiloWEB'.
 - Kommunikation:** Fields for 'Tel. 1: 06426-12546', 'Tel. 2', 'Fax: 06426-65845', 'www', 'eMail', 'AP 1', 'AP 2', and 'Tel.'.
 - Abweichende Rechnungsanschrift:** Fields for 'Hannes Wader', 'Lindenstraße 12', and 'Land / Plz / Ort: 35102 Lohra'. Below are checkboxes for 'Öffnungstage' (Mo, Di, Mi, Do, Fr, Sa, So, Ft).
 - Weitere Ansprechpartner:** A table with columns 'Nr.', 'Name', 'Telefon', 'Mobil', 'Fax', 'Funktion', and 'eMail'.

- Header:** 'Firma · Straße · PLZ Ort'.
- Sender Information:** 'Anton Schulze', 'Feinkostlädchen', 'Wallgasse 3', 'D 35112 Fronhausen'.
- Recipient Information:** 'Firma GmbH', 'ADRESSE', 'Straße Haus-Nr.', 'PLZ Ort', 'Tel. 06462-91 50 82 0', 'Fax 06462-91 50 82 9'.
- Bank Information:** 'BANKVERBINDUNG', 'Sparkasse xy', 'DE12 1234 1234 1234 1234 12', 'BIC ABCDEFGHIK'.
- Business Information:** 'GESCHÄFTSFÜHRER', 'Vorname Name', 'AG xy · HRB 1234', 'Umsatzsteuer-ID: DE 123 123 123'.
- Contact Information:** 'KONTAKT', 'E-Mail info@Firma.de', 'Internet www.Firma.de'.
- Date:** '09.03.2021'.